¡LLEGA
LA FIESTA
DEL **AGILITY**!
que no te lo cuenten...

ven

SASCHA GRUNDER (Suiza)
ZSUZSA VERES (Hungría)
DOMINGOS CARNEIRO (Portugal)
LUIS NARCISO (Portugal)
HUGO SANTOS (Portugal)

AGILITY CANTABRIA
PRUEBAS RSCE:
5·6·12·13·14·15 DE AGOSTO
OPEN GALICAN:
7 DE AGOSTO

INSTALACIONES
AGILITY CANTABRIA:
latitud: 43º 25' 19"
longitud: -3º 46' 28"
HIERBA NATURAL

PRUEBAS RSCE HORARIOS Y JUECES

Orden diario:
Grado 1 · Grado 2 · Grado 3 · Preagility
Preagility sólo días 5 y 6 de Agosto.
Horario y relación de jueces por manga:

5 DE AGOSTO
11.30 primer reconocimiento
G1 Sascha Grunder y Luis Narciso
G2 Jumping Sascha Grunder y Agility Luis Narciso
G3 Jumping Sascha Grunder y Agility Luis Narciso

6 DE AGOSTO
09.30 primer reconocimiento
G1 Hugo Santos y Sascha Grunder
G2 Jumping Hugo Santos y Agility Sascha Grunder
G3 Jumping Hugo Santos y Agility Sascha Grunder

12 DE AGOSTO
08.30 primer reconocimiento
G1 Luis Narciso y Zsuzsa Veres
G2 Jumping Luis Narciso y Agility Zsuzsa Veres
G3 Jumping Luis Narciso y Agility Zsuzsa Veres

13 DE AGOSTO
08.30 primer reconocimiento
G1 Zsuzsa Veres y Domingos Carneiro
G2 Jumping Zsuzsa Veres y Agility Domingos Carneiro
G3 Jumping Zsuzsa Veres y Agility Domingos Carneiro

14 DE AGOSTO
08.30 primer reconocimiento
G1 Zsuzsa Veres y Luis Narciso
G2 Jumping Zsuzsa Veres y Agility Luis Narciso
G3 Jumping Zsuzsa Veres y Agility Luis Narciso

15 DE AGOSTO
07.30 primer reconocimiento
G1 Luis Narciso y Domingos Carneiro
G2 Jumping Luis Narciso y Agility Domingos Carneiro
G3 Jumping Luis Narciso y Agility Domingos Carneiro

OPEN GALICAN INFORMACIÓN

7 DE AGOSTO
16.30 primer reconocimiento
Normas FCI · Perros mayores de 18 meses
Precio: 10 €
Dos mangas: Agility + Jumping.
Jueces: Sascha Grunder y Domingos Carneiro.
Competiremos en su pista y además Galican dará un premio a cada uno que suba al podium.
A todo esto le sumamos premios en metálico para las tres categorías, mini, midi y standard:
200 € primero · 100 € segundo · 50 € tercero.

PARRILLADA

5 DE AGOSTO
El sábado día 5 haremos una super parrillada en el mismo lugarde la prueba. ¡No te la pierdas!
Precio: 7 € por persona, bebida no incluida.
Los menores de 14 años no pagan parrillada.
Se pagará allí mismo ese día.

OFERTA ¡OH MY DOG!

Si tu perro salta con nosotros los 6 días, le regalamos la inscripción del Open Galican. ¡Oh my dog!

PODIOS, PREMIOS Y NORMATIVA

¡Separamos grados y categorías!
Cada día repartiremos 27 podios que contarán con premios muy especiales, entre ellos: los increíbles trofeos de barro hechos por Paki y las deliciosas anchoas de El Capricho.

Además de Galican y El Capricho, contaremos con el patrocinio de:
Arion, Asesora de Seguros Marta Díez Pérez, DíazDogs y 45 Amigos Sidra Natural.

El importe de la inscripción será de 12€ por guía y perro por cada día de participación. Segundo perro y posteriores 6€.

El importe de la inscripción de preagility será de 2€ por guía y perro por cada día de participación, para todos los perros.

El importe de acampada será de 3€ por persona Y y día. Este importe será entregado íntegramente al Ayuntamiento para cubrir los gastos de luz y agua. Los menores de 14 años no pagan acampada.

El plazo de inscripción se cerrará el martes 1 de Agosto. Toda inscripción deberá quedar abonada antes de esta fecha. Cerramos en 250 perros. No se permitirán inscripciones fuera de plazo ni en mesa.

Todas las inscripciones tienen que ir por ingreso o transferencia a la cuenta ING Direct ES60 1465 0100 92 1900300778 (Club Deportivo Agility Cantabria).

Se realizará un sólo pago por Club especificando participantes, noches de acampada, número de comensales, etc.
Adjuntar esta información y justificante de pago a agilitycantabria@gmail.com
Teléfono: 625 65 67 96 (Luis Alberto).

Es obligatorio presentar cartilla de vacunación en curso. En Cantabria es obligatorio vacunar de la rabia anualmente.

El propietario de cada perro será el responsable de los daños que pudiera causar.

La prueba se regirá por el reglamento y normas de agility de la R.S.C.E.

El horario podrá variar dependiendo del número de perros inscritos.

La inscripción en esta prueba implica la aceptación de estas normas.

AGILITY CANTABRIA · JUNTA VECINAL DE ELECHAS · ARION · PUNTUABLES PARA EL CAMPEONATO DE ESPAÑA R.S.C.E 2018 · ELCAPRICHO · GALICAN · ASESORA DE SEGUROS MARTA DIEZ PEREZ · DOGS · 45 AMIGOS SIDRA NATURAL

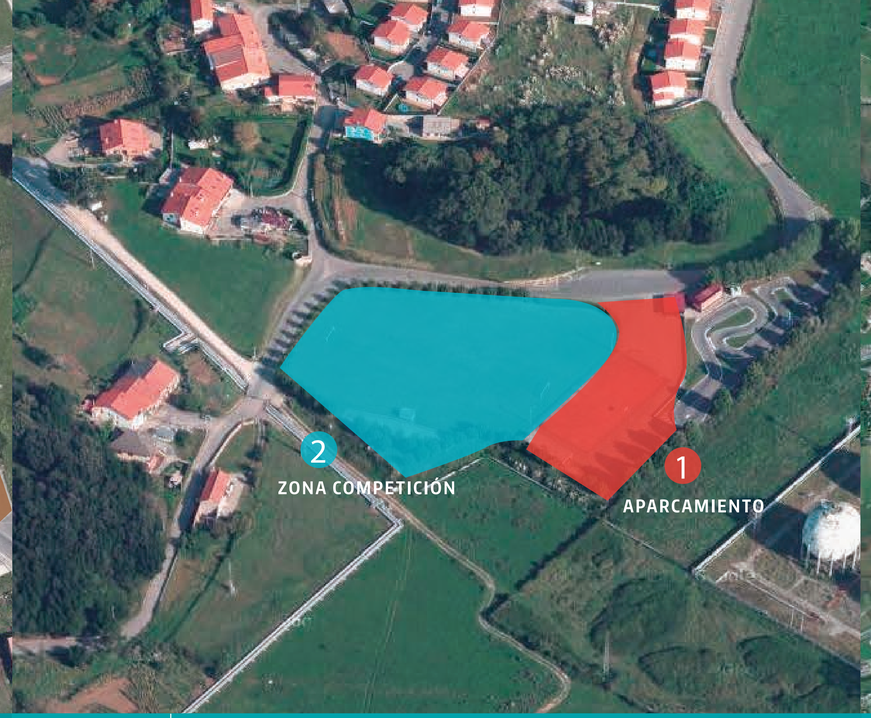

ZONA ACAMPADA

Latitud: 43º 23' 48.72'' Longitud: -3º 43' 55.90''

La zona de acampada se encuentra en Orejo, en el Ferial. Es un recinto completamente cerrado de más de 10.000 metros cuadrados. Cuenta con baños, un pabellón deportivo con vestuarios y 4 duchas, zonas de sombra, zona para autocaravanas, pista deportiva, aparcamiento exterior y bar.
[Barrio El Ferial 125, 39719 Orejo]

PRECIO: el importe será de 3 euros por día y por persona.
Este importe será entregado íntegramente al ayuntamiento para cubrir los gastos de agua y luz.
Los menores de 14 años no pagan acampada.

ZONA COMPETICIÓN

Latitud: 43º 25' 19'' Longitud: -3º 46' 28''

La competición se realizará en las Instalaciones de Agility Cantabria, en el antiguo campo de fútbol de Elechas.
Dispone de una zona de competición donde se situarán dos pistas y además cuenta con una zona de aparcamiento.
Cerca de la zona de competición hay playas y sendas donde pasear con nuestros perros.

RECUERDA NUESTRA OFERTA ¡OH MY DOG!:
Si te inscribes antes del martes 1 de agosto, y tu perro compite con nosotros los 6 días, ¡le regalamos la inscripción del Open Galican!

OTROS HOSPEDAJES

http://grupolospasiegos.com/
http://www.cantabriarural.com/el-mirador-de-rivas.html
http://bahiadeboo.com/
http://www.hlosangeles.com/
http://www.tuscasasrurales.com/las-carolinas-f1364.asp

Más información en
www.agilitycantabria.es y Facebook